

**performis-LO
Lohnbuchhaltung und
Personalinformation**

Das Softwaremodul *performis-LO* deckt alle Bereiche einer modernen Lohn- und Gehaltsabrechnung ab, ergänzt durch ein System für die Verwaltung von Personalinformationen. Durch das flexible Design ist es möglich, jede Art von Gehalts- und Stundenabrechnung durchzuführen. Die Personalverwaltung lässt sich auf die Anforderungen jeder Firma individuell zuschneiden. Nebst den strukturierten Daten gibt Ihnen das System die Möglichkeit, frei definierbare Zusatzfelder zu integrieren. Selbstverständlich stehen Ihnen sämtliche Informationen mittels Schnittstellen auch für die MS-Office Applikationen zur Verfügung.

Personalstamm

- Flexibler Personalstamm mit freien Zusatzfeldern
- Verwandtschaftsdatei (Kinder etc.)
- Lohnstammdaten mit Gültigkeitsperioden
- Personallisten
- Archiv für Nachweis von Änderungen

Lohnarten

- Standard-Lohnartenstamm mit allen gebräuchlichen Lohnarten, beliebig erweiterbar
- Definition von
 - Plausibilitäten
 - Darstellungen
 - Berechnungen
- Möglichkeiten für
 - Stundenlöhne
 - Monatslöhne
 - Spezialläufe wie Gratifikationen, Boni etc.
- Personalgruppen mit verschiedenen Abrechnungsmodi

Abrechnungen

- Einzeln oder in Gruppen
- Provisorisch, auch direkt aus dem Personalstamm
- Spezialabrechnungen
- Erfassung variabler Lohndaten mit Gültigkeit
- Schnittstelle für variable Lohndaten, z.B. aus *performis-LE*
- Verbuchung in *performis-FI* und *performis-RW*
- SAD, DTA oder Barzahlung
- Storno
- Historie

Auswertungen

- Gesetzliche Abrechnungen wie z.B. AHV, ALV, SUVA, Lohnausweise, Quellensteuer, FAK, PK
- Lohnkonto Mitarbeiter
- Lohnauswertungen mit frei definierten Lohnarten

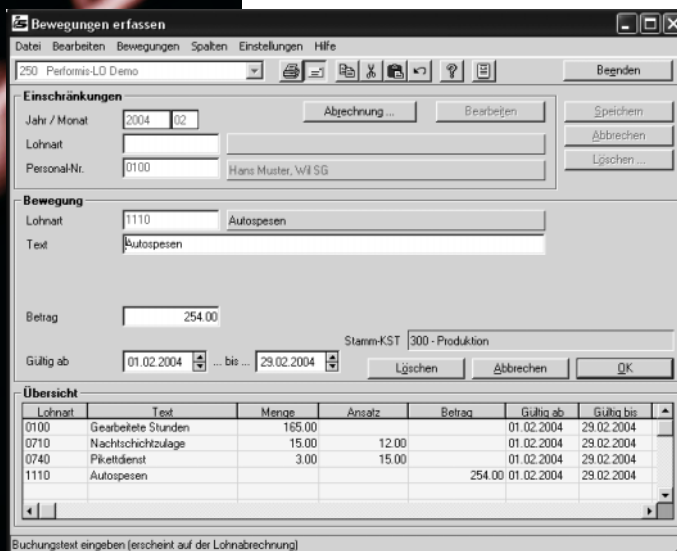

Herr
Muster Hans
Sonnenweg 11
9500 Wil SG

Pers.Nr. 0100
AHV.Nr. 000.75.241.000
KST 300

Lohnabrechnung Februar 2004

Lohnart	Text	Menge	Ansatz	Betrag SFr.
0320	Monatslohn	5'000.00	100.0000 %	5'000.00
0710	Nachtschichtzulage	15.00	12.0000	180.00
0740	Pikettdienst	3.00	15.0000	45.00
1110	Autospesen			254.00
1400	Total Zulagen	479.00		
1500	Bruttolohn			5'479.00
2000	AHV-Abzug	5'225.00	5.0500 %	-263.85
2020	ALV-Abzug	5'225.00	1.0000 %	-52.25
2100	NBUV-Abzug	5'225.00	0.6000 %	-31.35
2400	Krankentaggeldversicherung	5'000.00	1.6000 %	-80.00
3500	Total Abzüge	-427.45		
4000	Nettolohn			5'051.55

Personalinformation

- Zusätzliche Informationen zu
 - Lohnentwicklung
 - Lohnvorschlag
 - Schulung und Weiterbildung
 - Personalnotizen
- Alterspyramiden
- Jubiläumslisten
- Fluktuationsstatistiken
- Schulungsmodelle
- Auswahlunterstützung

performis[®]
ERP-Software – einfach individuell

Standard- oder Individualsoftware?

Diese Frage müssen Sie sich heute als EDV-Verantwortliche nicht mehr stellen. Denn in den meisten Fällen bringt erst die Kombination von Standard- und Individualsoftware die optimale Lösung. Dies ist der Ansatz der Infosystem AG, mit dem wir auf die individuellen Bedürfnisse unserer Kunden eingehen. Ausgangspunkt ist die selbst entwickelte ERP-Business-Software *performis*, die wir aufgrund sorgfältig evaluierter Anforderungen mit individuellen Software-Teilen zur perfekten Lösung kombinieren.

performis-VK
Verkaufsabwicklung

performis-EK
Einkaufsabwicklung

performis-MA
**Lagerbewirtschaftung mit
Chargenführung**

performis-FA
Fakturierung mit Archivintegration

performis-FI
**Finanzbuchhaltung mit Debitoren
und Kreditoren**

performis-RW
**Betriebsbuchhaltung und
Projektbuchhaltung**

performis-AL
Anlagebuchhaltung

performis-LO
**Lohnbuchhaltung und
Personalinformation**

performis-LE
Leistungsabrechnung

performis-MIS
Resultate / Statistik

performis-GP
**Geschäftspartnerverwaltung /
CRM**

performis-UT
Grundsystem

performis-ES
Externe Schnittstellen

Infosystem AG
Bronschhoferstrasse 31
CH- 9500 Wil / SG
Telefon 071 913 67 67
Telefax 071 913 67 20
info@infosystem.ch
infosystem.ch

infosystem ag
Informationssysteme und Software